

The closing prices (Cours de clôture/Tagesschlusskurse) show results gained after taking into account:
 > all costs (trading, transactions, regulations, stock exchanges, taxes)
 > all management fees

Date/Datum	<u>Sentiment-Exposure-Index</u> (approx.)		<u>GLOBAL</u>		<u>SWISS</u>	
	Investi / Investiert	Cash	NAV (USD) CH0034642923 CT1248933 CORP	Benchmark MSCI All Country World Index	NAV (CHF) CH0036308838 CT1248891 CORP	Benchmark Swiss Market Index
30.04.2014			683.63	414.09	2861.95	8476.66
29.04.2014			681.78		2853.43	
28.04.2014			678.88		2833.35	
25.04.2014			678.74		2826.33	
24.04.2014			687.34		2837.15	
23.04.2014			685.15		2849.47	
22.04.2014			686.75		2856.52	
21.04.2014			682.09		pas de cours/geschlossen	
18.04.2014			pas de cours/geschlossen		pas de cours/geschlossen	
17.04.2014			678.49		2830.11	
16.04.2014			676.13		2812.89	
15.04.2014			669.40		2780.78	
14.04.2014			667.43		2785.97	
11.04.2014			664.14		2785.83	
10.04.2014			671.30		2825.05	
09.04.2014			691.12		2819.46	
08.04.2014			680.86		2824.56	
07.04.2013			676.03		2817.34	
04.04.2014			685.16		2846.86	
03.04.2014			698.67		2852.52	
02.04.2014			703.76		2847.49	
01.04.2014			702.19		2827.98	
31.03.2014			693.09	411.02	2825.81	8453.82
31.12.2013			709.76	408.55	2724.70	8202.98

Portrait du Portefeuille Global / Global Portfolio im Überblick

GLOBAL

Perf. 12 derniers mois, indexée / Perf. der 12 letzten Monate, indexiert

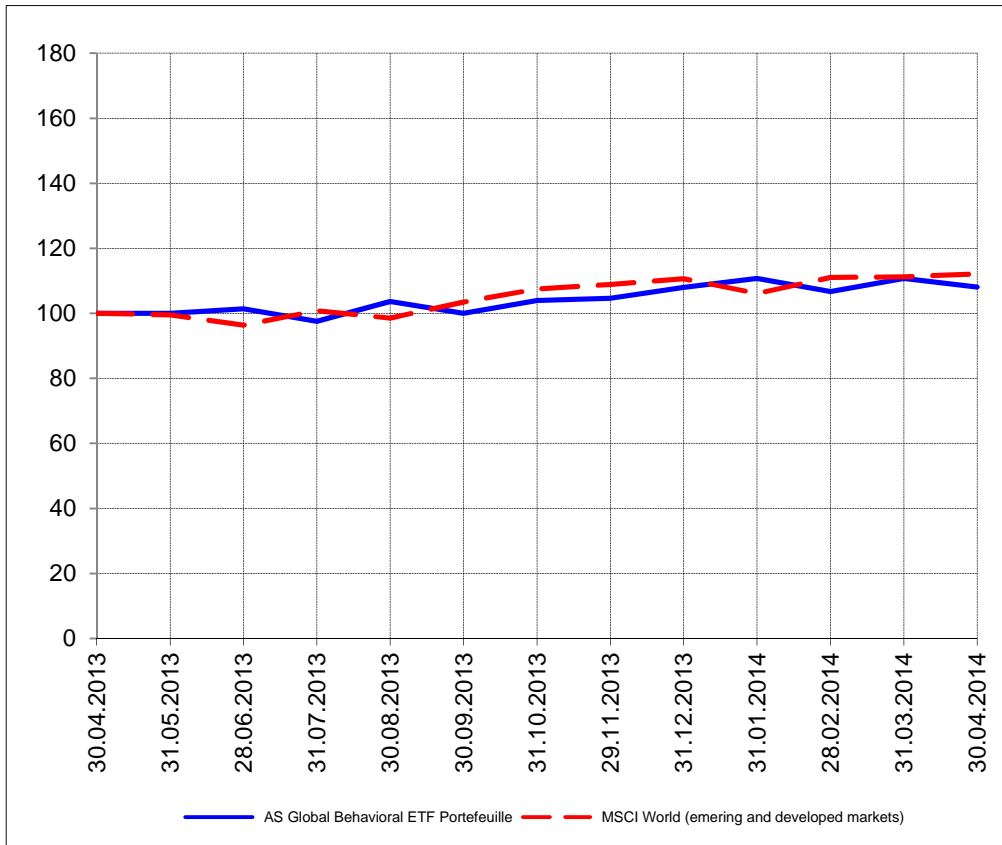

Portrait du Portefeuille Swiss / Swiss Portfolio im Überblick

SWISS

AS
Asset Services SA

Perf. 12 derniers mois, indexée / Perf. der letzten 12 Monate, indexiert

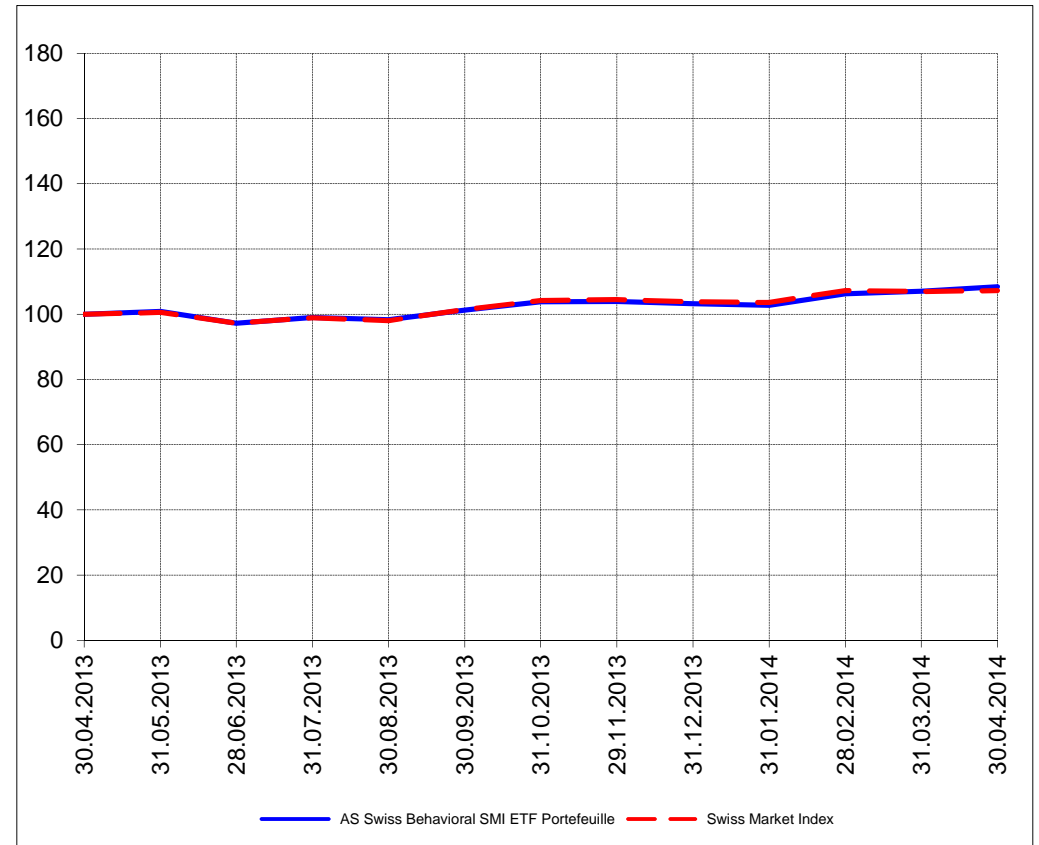

Perf. depuis création / Perf. seit Lancierung: Global 01. 01. 1999

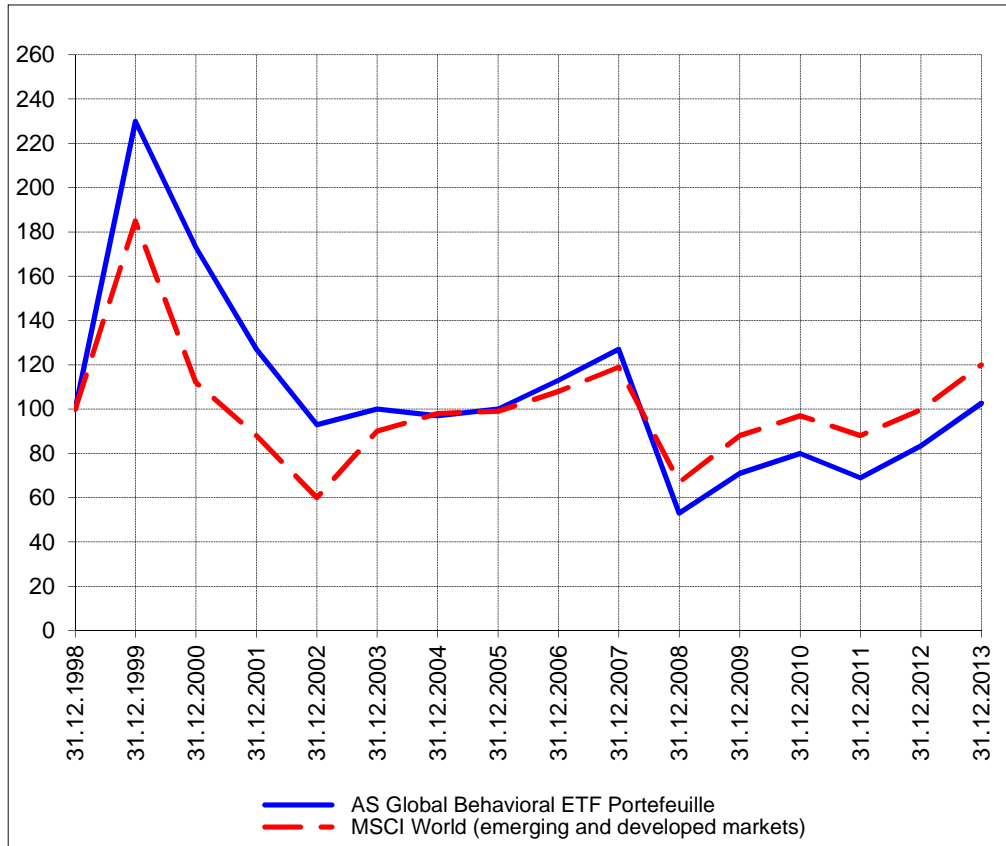

Perf. depuis création / Perf. seit Lancierung: Swiss 01. 01. 2007

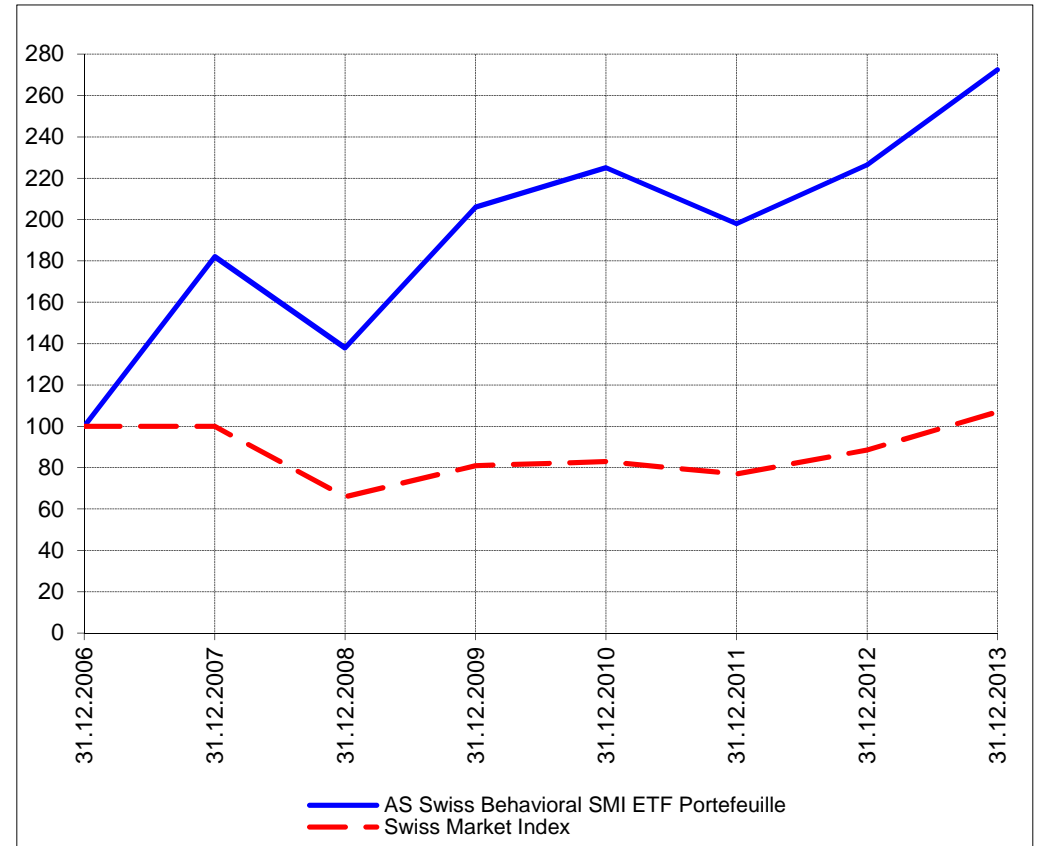

Positions / Positionen
différées de 3 mois /
um 3 Monate verzögert

Ultra S&P 500 ProShares SSO	17.1%
ProShares Ultra QLD	11.4%
Direxion Financial FAS	7.2%
Direxion Energy ERX	5.5%

XMTCH 100.0%

Préservation / Werterhalt

Cash	58.8%
------	-------

Cash 0.0%

Caractéristique / Merkmal

1. Préservation / Werterhalt
2. Outperformance

1. Préservation / Werterhalt
2. Outperformance

Gestion / Management active with a Behavioral approach

active with a Behavioral approach

**Univers d'investissement /
Anlageuniversum**

World with region, country and sector ETF's only
no Derivatives/Options; **no** Investment Vehicles;
no Private Equity **nor any** other Financial product
no commodities

Swiss Performance Index
no Derivatives/Options; **no** Investment Vehicles;
no Private Equity **nor any** other Financial product
no commodities