

The closing prices (Cours de clôture/Tagesschlusskurse) show results gained after taking into account:
 > all costs (trading, transactions, regulations, stock exchanges, taxes)
 > all management fees

Date/Datum	<u>Sentiment-Exposure-Index</u> (approx.)		<u>GLOBAL</u>		<u>SWISS</u>	
	Investi / Investiert	Cash	NAV (USD) CH0034642923 CT1248933 CORP	Benchmark MSCI All Country World Index	NAV (CHF) CH0036308838 CT1248891 CORP	Benchmark Swiss Market Index
30.04.2015			739.80	436.30	3077.41	9077.12
29.04.2015			752.08		3094.98	
28.04.2015			760.24		3137.95	
27.04.2015			760.66		3164.97	
24.04.2015			763.95		3147.38	
23.04.2015			763.77		3164.03	
22.04.2015			762.59		3162.77	
21.04.2015			758.47		3125.76	
20.04.2015			752.23		3105.26	
17.04.2015			746.63		3110.91	
16.04.2015			760.25		3163.30	
15.04.2015			760.17		3172.08	
14.04.2015			755.51		3167.29	
13.04.2015			756.17		3174.74	
10.04.2015			756.76		3187.14	
09.04.2015			753.02		3154.58	
08.04.2015			748.41		3109.85	
07.04.2015			742.35		3115.78	
06.04.2015			743.96		3069.64	
03.04.2015			pas de cours/geschlossen		3069.67	
02.04.2015			739.92		3069.68	
01.04.2015			737.44		3072.28	
31.03.2015			738.27	424.76	3069.40	9128.98
31.12.2014			730.70	417.12	2998.24	8983.37

Portrait du Portefeuille Global / Global Portfolio im Überblick

GLOBAL

Perf. 12 derniers mois, indexée / Perf. der 12 letzten Monate, indexiert

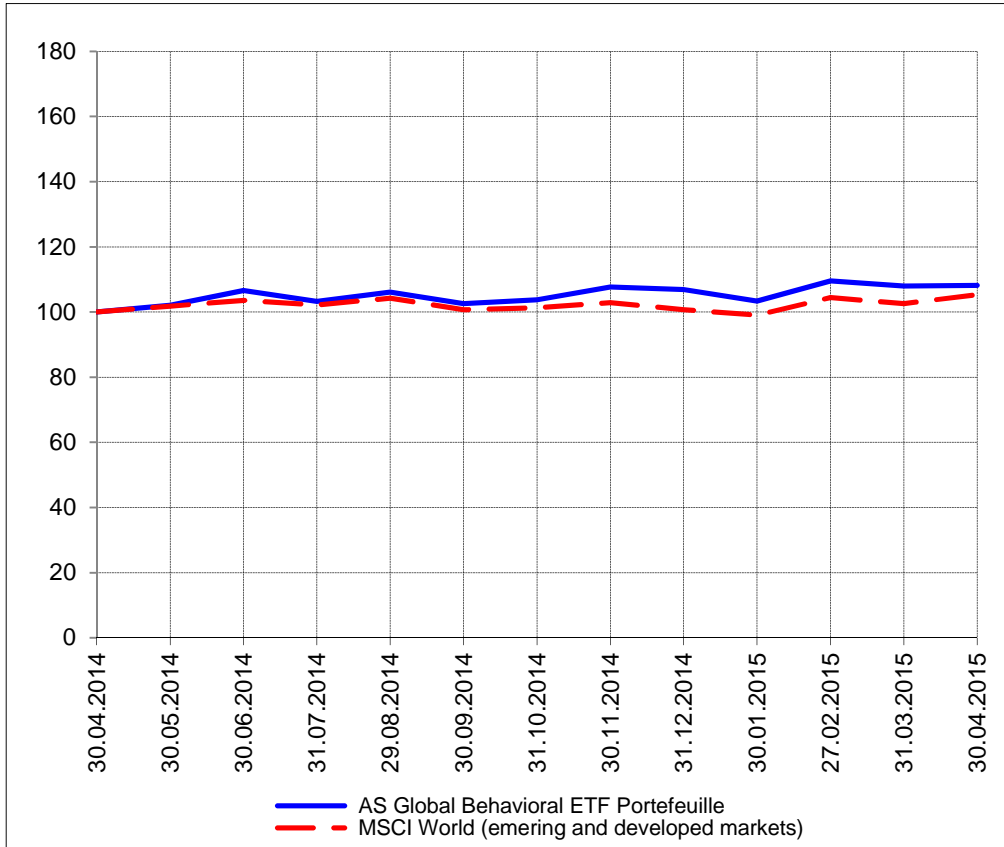

Portrait du Portefeuille Swiss / Swiss Portfolio im Überblick

SWISS



Perf. 12 derniers mois, indexée / Perf. der letzten 12 Monate, indexiert

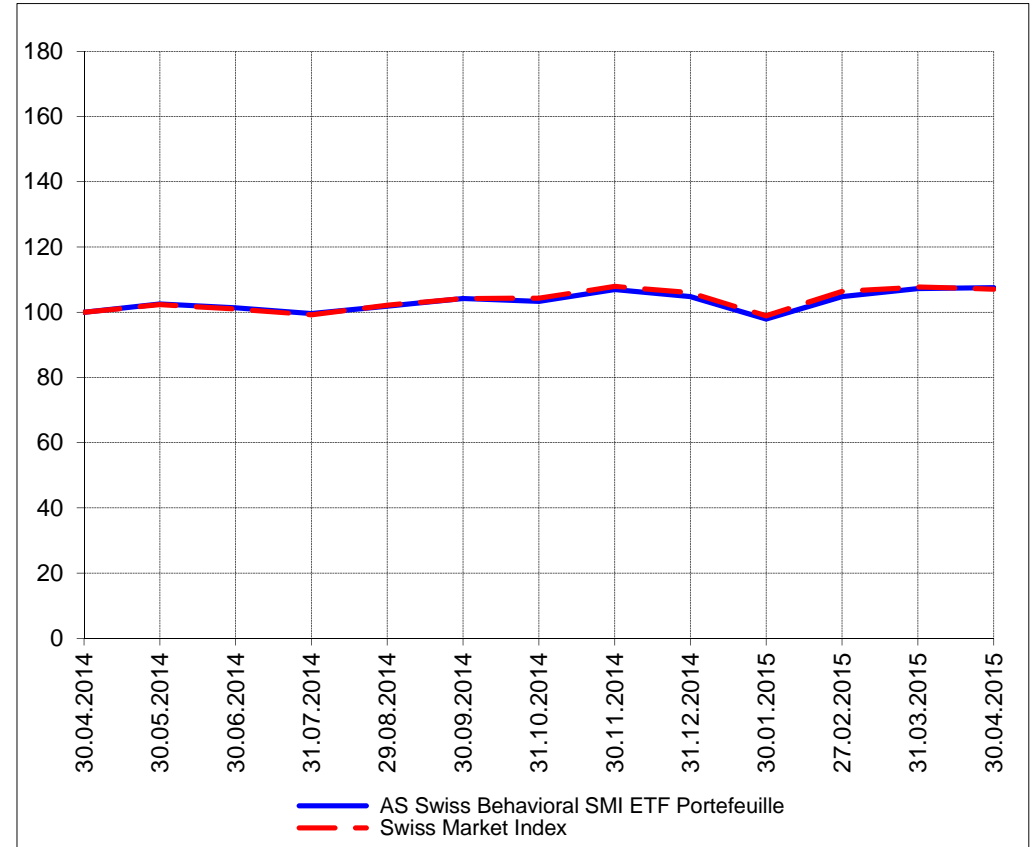

Perf. depuis création / Perf. seit Lancierung: Global 01. 01. 1999

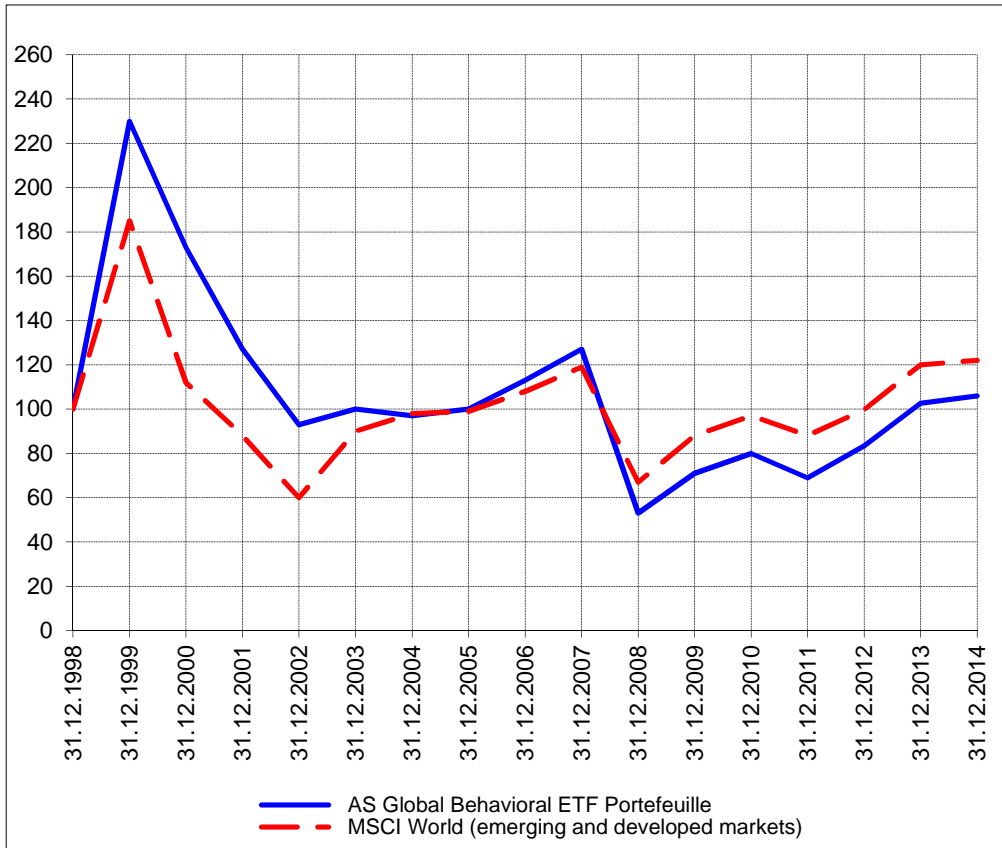

Perf. depuis création / Perf. seit Lancierung: Swiss 01. 01. 2007

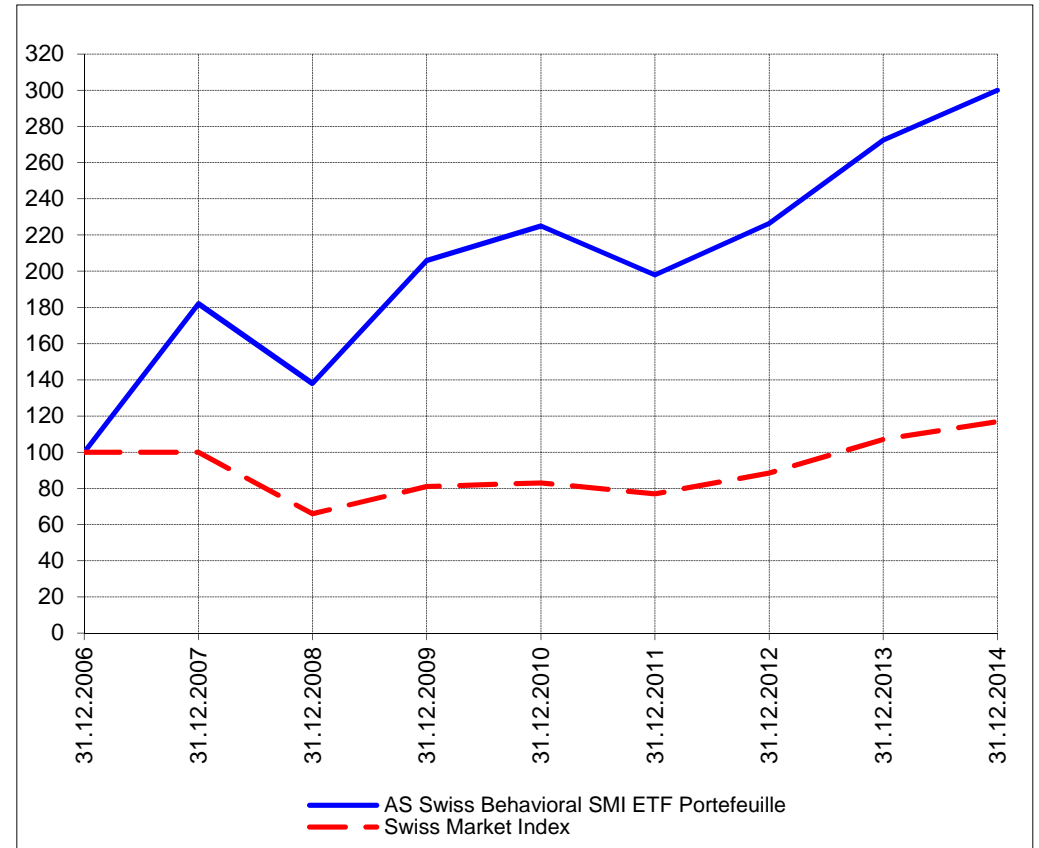

Positions / Positionen
différées de 3 mois /
um 3 Monate verzögert

PowerShares QQQ	25.0%
SPDR S&P 500 SPY	28.2%
Ultra S&P 500 ProShares SSO	10.8%
iShares Semi Conductor SOXX	15.8%

XMTCH 89.3%

Préservation / Werterhalt Cash 20.2%

Cash 10.7%

Caractéristique / Merkmal

1. Préservation / Werterhalt
2. Outperformance

1. Préservation / Werterhalt
2. Outperformance

Gestion / Management active with a Behavioral approach

active with a Behavioral approach

**Univers d'investissement /
Anlageuniversum**

World with region, country and sector ETF's only
no Derivatives/Options; **no** Investment Vehicles;
no Private Equity **nor any** other Financial product
no commodities

Swiss Performance Index
no Derivatives/Options; **no** Investment Vehicles;
no Private Equity **nor any** other Financial product
no commodities